Tu és sacerdote eternamente segundo a ordem do rei Melquisedec!

Sl 109(110) Solenidade Santíssimo Corpo e Sangue de Cristo

Lecionário

Ir. Míria T. Kolling

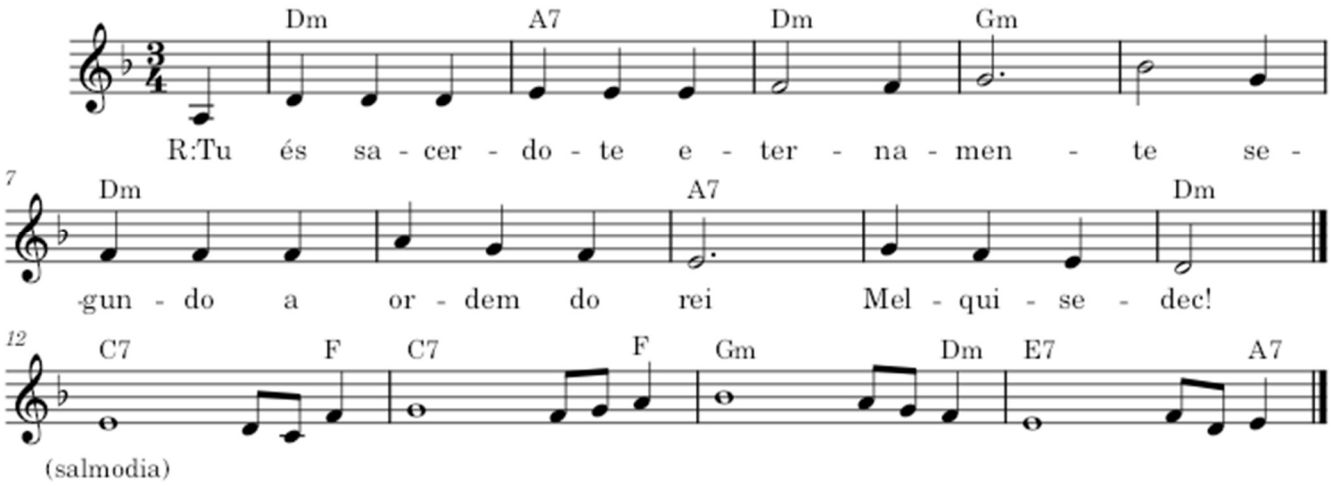

Dm A7 Dm Gm
R. Tu és sacerdote eternamente *
Dm A7 Dm
segundo a ordem do rei Melquisedec!

C7 F
Palavra do Senhor ao meu Senhor: *
C7 F
"Assenta-te ao lado meu direito
Gm Dm
até que eu ponha os inimigos teus *
E7 A7
como escabelo por debaixo de teus pés!" R.

C7 F
O Senhor estenderá desde Sião †
C7 F
vosso cetro de poder, pois Ele diz: *
Gm Dm
"Domina com vigor teus inimigos;
E7 A7
"Domina com vigor teus inimigos; R.

C7 F
tu és príncipe desde o dia em que nasceste; †
C7 F
na glória e esplendor da santidade, *
C7 F
como o orvalho, antes da aurora, eu te gerei
C7 F
Jurou o Senhor e manterá sua palavra: †
Gm Dm
"Tu és sacerdote eternamente, *
E7 A7
segundo a ordem do rei Melquisedec!" R.